

Estratto Carta Tecnica Regionale - Scala 1:5.000

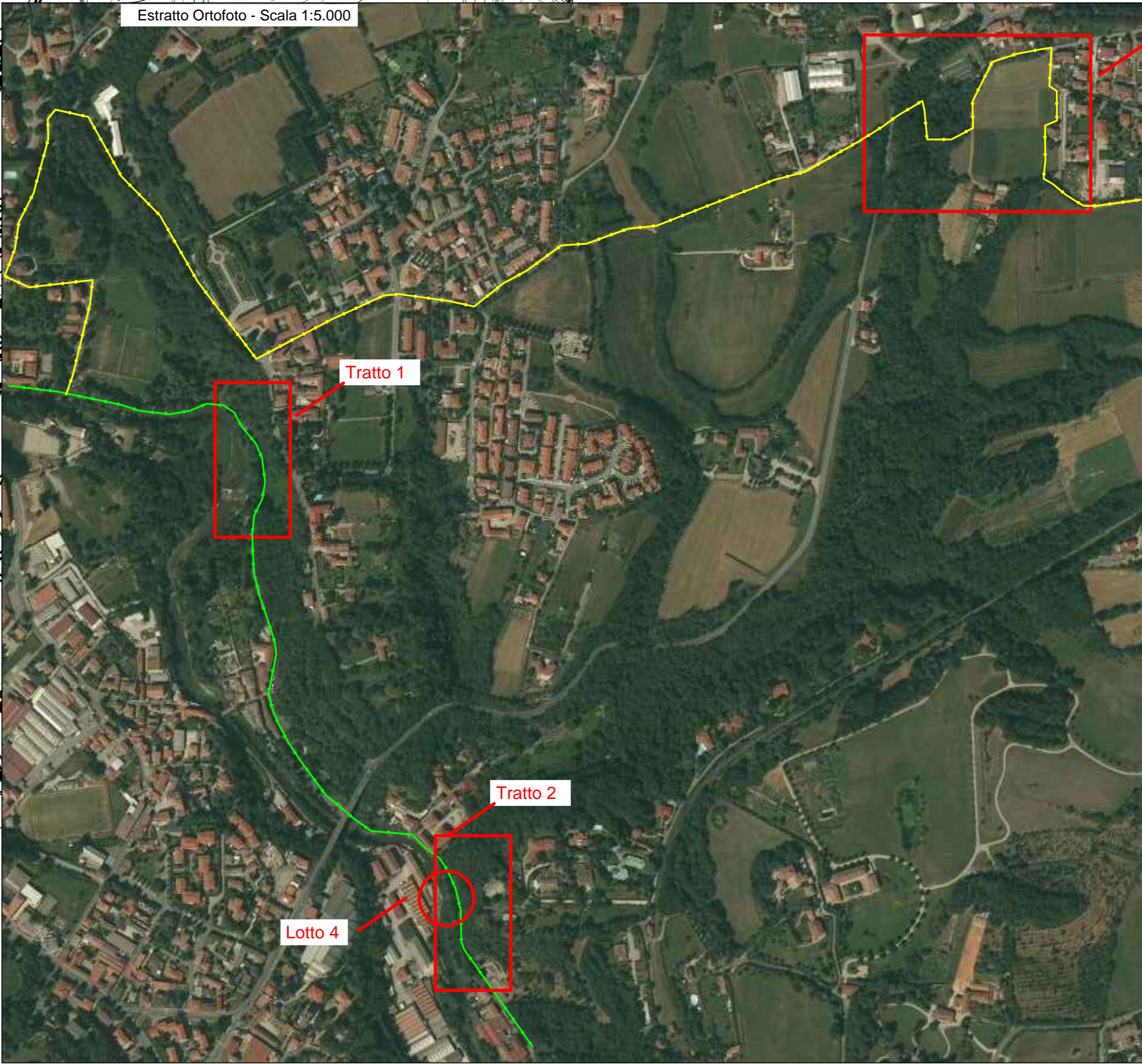

Estratto Ortofoto - Scala 1:5.000

Committente:



Parco Regionale  
della Valle del Lambro

LEGENDA

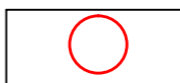

Area d' Intervento

" DAL PARCO DI MONZA A ERBA  
- LAGHI DI PUSIANO E ALSERIO"

INTERVENTI DI RIPRISTINO DELLA  
TRANSITABILITA' DEL PERCORSO  
CICLOPEDONALE N° 1 IN COMUNE  
DI CARATE BRIANZA (MB) E  
REALIZZAZIONE DEL RACCORDO  
COL PERCORSO CICLOPEDONALE  
N°11 IN COMUNE DI BESANA  
BRIANZA (MB) NELL'AMBITO DEL  
SISTEMA "LE VIE DEL PARCO"

Variante ai Tratti n. 1 e 3  
Opere aggiuntive: intervento di ripristino  
di fenomeno franoso lungo il percorso  
ciclopedonale n. 1 - Tratto n.2 (Lotto 4)

**PROGETTO PRELIMINARE E  
DEFINITIVO**

Data: Maggio 2015

TAVOLA 01

Corografia

Dott. Flavio Rossini - Geologo  
Via ai monti 26/a - 22031 Albavilla (CO)  
Tel./Fax. 031.626116 - E-mail. rossflavio@tiscali.it

Ing. Piergiorgio Locatelli  
Via Leonardo da Vinci 32 - 23900 Lecco (LC)  
Tel. 0341.283471 - E mail. info@studiolocatelli.info